

Fecha		
Día	Mes	Año

Nombre de la Cuenta

SIELMAR Y Compañía S.A.

No. de Cuenta

070-2202-0005455

Depositado por

[Signature]

CITI y el diseño del Arco son una marca registrada de servicios Citigroup Inc.

Depositado en Banco Citibank (Panamá), S.A.

Este depósito se acepta de acuerdo a las condiciones detalladas en el reverso.

CITI

Efectivo	Balboas	60.	CAS.
	Citibank		
Cheques	Locales	75	
	Exterior		
	Suma de Cheques		
Total B/.		60.	

No. de Cheques DUPLICADO (PARA EL C...)

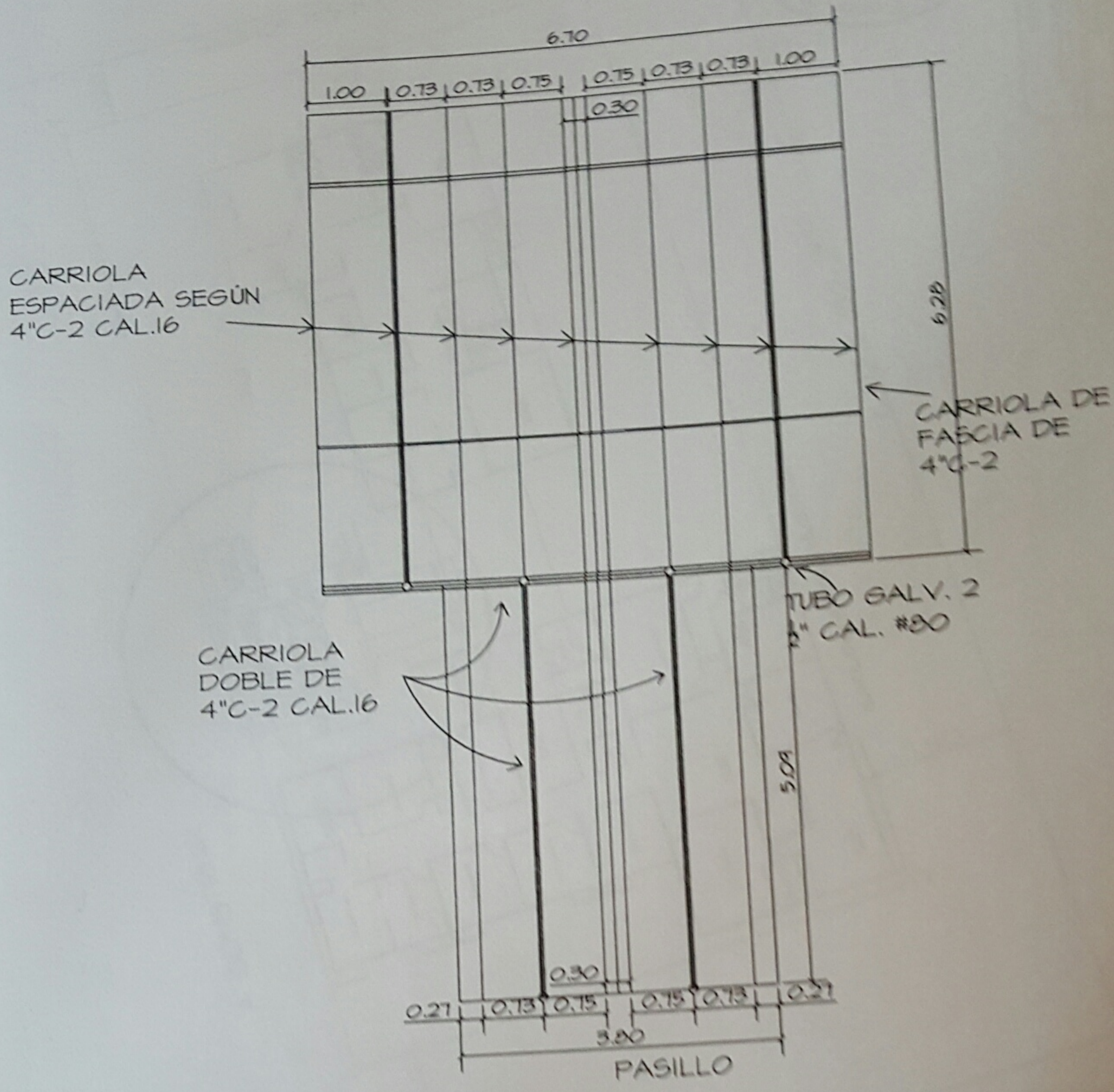

PLANTA DE TECHO BAÑOS NUEVOS

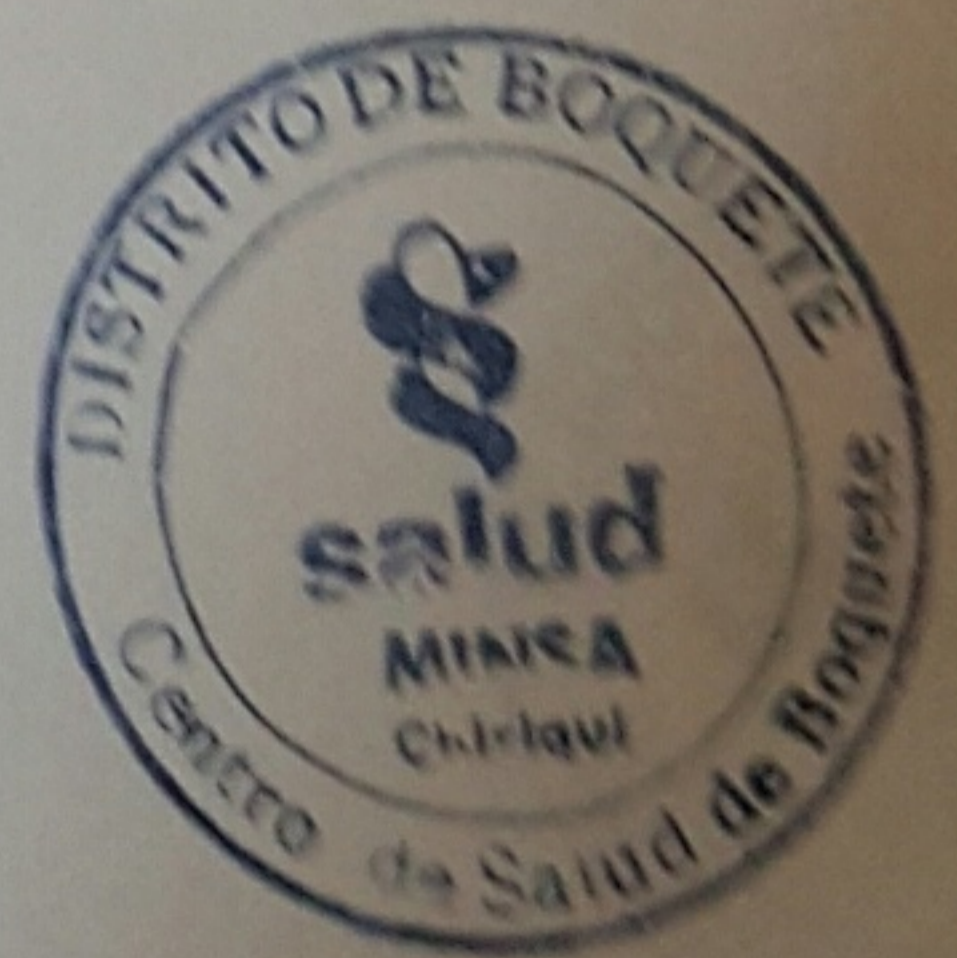

MINISTERIO DE SALUD
 DIRECCION NACIONAL DE INFRAESTRUCTURA DE SALUD
 PROYECTO: CONSTRUCCION DE SERVICIOS
 SANITARIOS C.S. DE BOQUETE
 ELAB. ING. MANUEL PATINO FECHA: NOVIEMBRE DE 2015

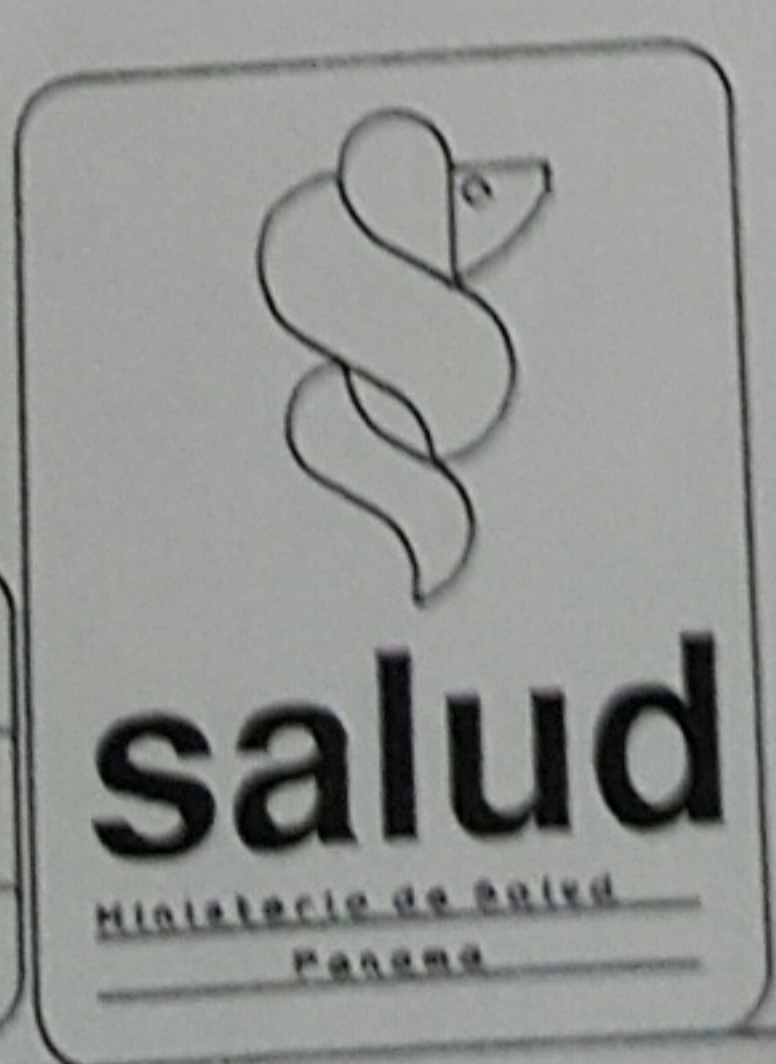

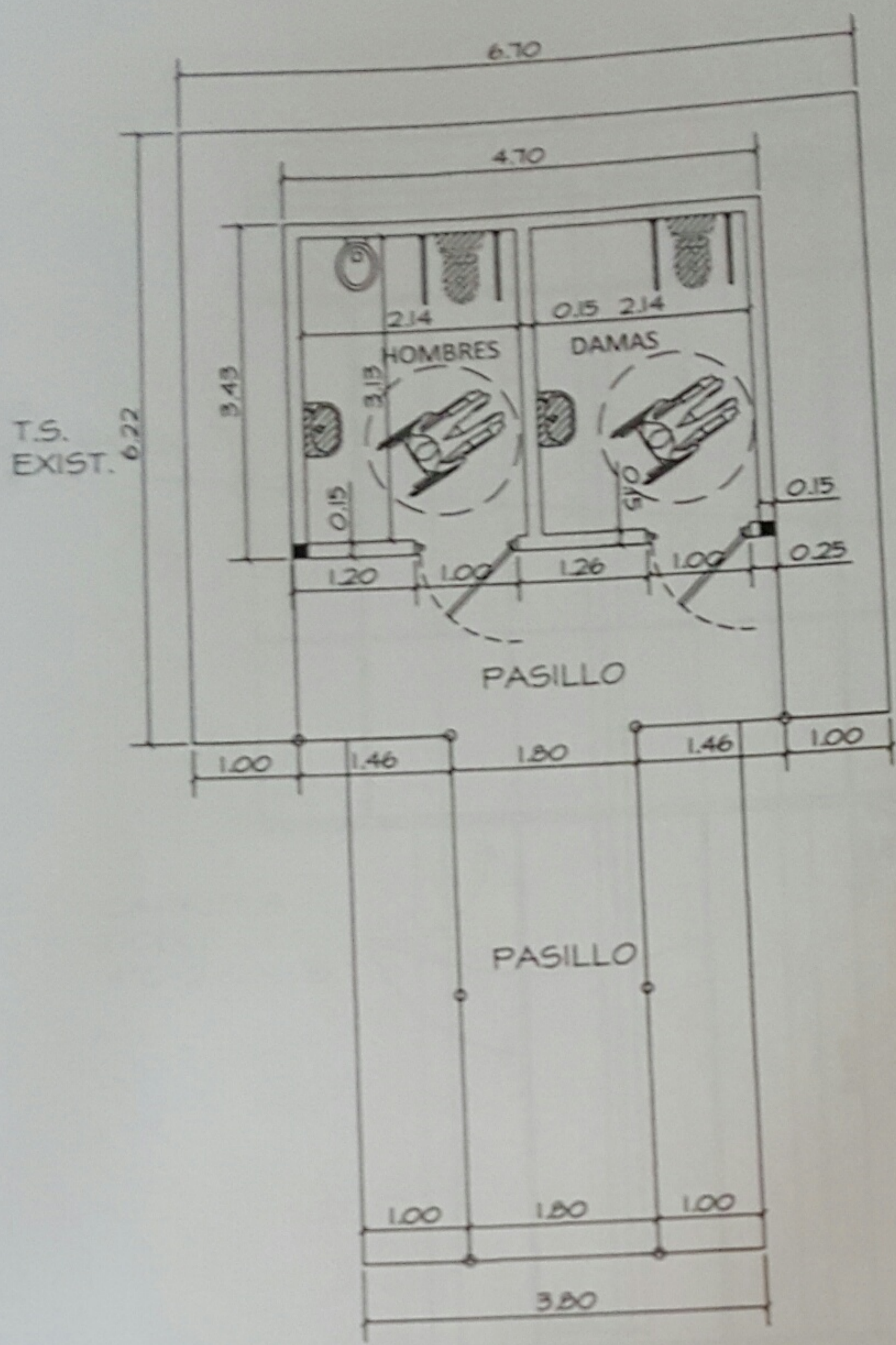

PLANTA ARQUITECTONICA BAÑOS NUEVOS

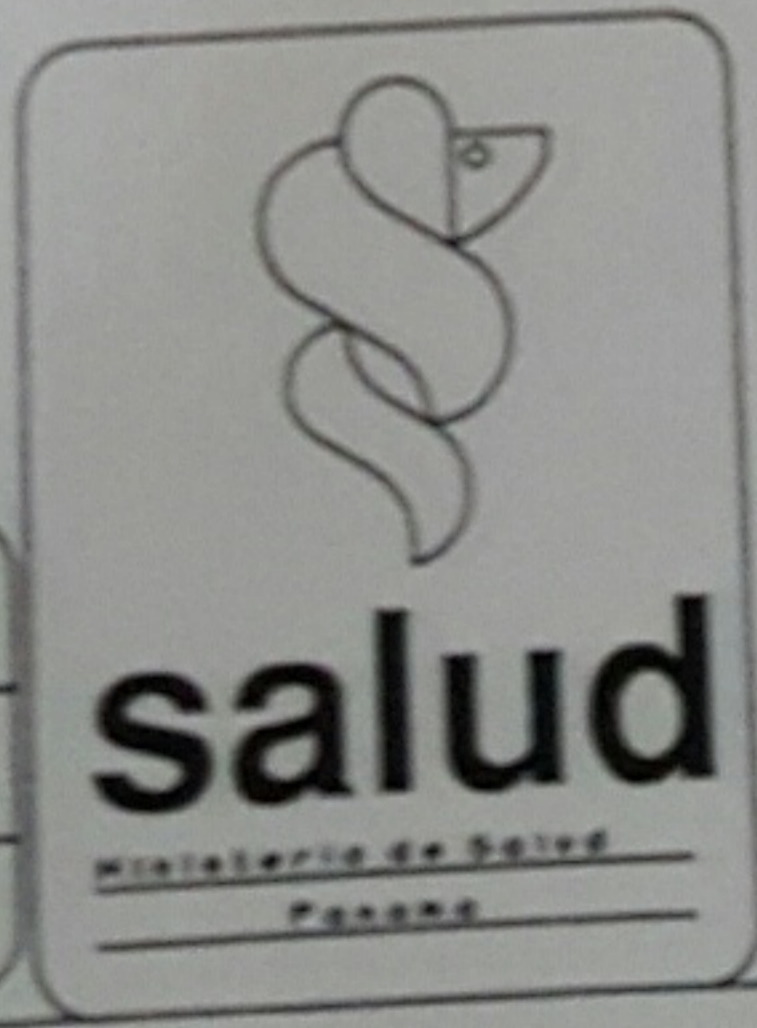

MINISTERIO DE SALUD
 DIRECCION NACIONAL DE INFRAESTRUCTURA DE SALUD
 PROYECTO: CONSTRUCCION DE SERVICIOS
 SANITARIOS C.S. DE BOQUETE
 DISEÑO: ING. MANUEL PATINO FECHA: NOVIEMBRE DE 2008

Cuadro de Actividades de Construcción para dos baños del Centro de Salud de Boquete (Criterio Técnico)
 Ubicado en Distrito de Boquete, Provincia de Chiriquí.

N°	Descripción	Unidad	Cantidad	Precio Unitario	Total
1	Preliminares (Bonos, fianzas, permisos, servicios temporales)	Global	1.00	B/. 500.00	B/. 500.00
2	Excavación de Cimientos (0.30 m x 0.60 m).	m ³	3.53	B/. 12.00	B/. 42.36
3	Excavación de Cimientos (0.30 m x 0.30 m).	m ³	1.07	B/. 12.00	B/. 12.84
4	Concreto de Cimientos de paredes de 6" con Espesor 0.15 m x 0.30 m (Resistencia de 3,500 lbs/plg ²) con 2 - Barras de ½" Ø y estribos de ½" espaciados @ 0.25 c.a.c).	m ³	1.06	B/. 200.00	B/. 212.00
5	Concreto de Cimientos de paredes de 4" con Espesor 0.10 m x 0.30 m (Resistencia de 3,500 lbs/plg ²).	m ³	0.44	B/. 200.00	B/. 88.00
6	Area de Bloqueo de Cimientos con Bloques de 6", rellenos de hormigon y Barras de acero de ½" x 0.90 m, espaciadas a 0.40 m c. @ x.	m ²	13.00	B/. 24.00	B/. 312.00
7	Area de Bloqueo de Cimientos con Bloques de 4", rellenos de hormigon y Barras de acero de ½" x 0.70 m, espaciadas a 0.40 m c. @ x.	m ²	5.00	B/. 20.00	B/. 100.00
8	Volumen de Relleno de tierra para el vaciado de piso.	m ³	6.50	B/. 12.00	B/. 78.00
9	Volumen de Concreto de 0.10 m de espesor (Resistencia de 3,500 lbs/plg ²) reforzada con malla electrosoldada.	m ³	3.00	B/. 200.00	B/. 600.00
10	Volumen de Concreto de Columnas de 0.10 m x 0.25 m (Resistencia 3,500 lbs/plg ²) con 2 - Barras de acero de ½" Ø y estribos de ½" Ø espaciadas @ 0.25 c.a.c	m ³	0.90	B/. 200.00	B/. 180.00



**Cuadro de Actividades de Construcción para dos baños del Centro de Salud de Boquete (Criterio Técnico)
Ubicado en Distrito de Boquete, Provincia de Chiriquí.**

11	Bloqueo de paredes con bloques de hormigon de 4".	m ²	46.50	B/. 20.00	B/. 930.00
12	Volumen de Concreto de vigas de dintel de puertas, ventanas, vigas de amarre y vigas de techo de 0.10 m x 0.25 m (Resistencia 3,500 lbs/plg ²) con 2 - Barras de acero de ½" Ø y estribos de ¾" Ø espaciados @ 0.25 m c.a.c	m ³	0.95	B/. 200.00	B/. 190.00
13	Area de Repello de las paredes internas y externas.	m ²	116.00	B/. 12.00	B/. 1,392.00
14	Area de Baldosas y zocalos de pared de alto trafico.	m ²	28.00	B/. 30.00	B/. 840.00
15	Area de Azulejos del Baños.	m ²	54.00	B/. 28.00	B/. 1,512.00
16	Area de Cielo Raso Suspendido con Laminas de 2' x 2' Skyline.	m ²	14.08	B/. 28.00	B/. 394.24
17	Area de Pintura Interna y Externa de Anexo.	m ²	54.00	B/. 4.75	B/. 256.50
18	Area de cubierta de techo con carriolas de 2"x 4" calibre 16, colocadas @ 0.75 m c.a.c y laminas de acero esmaltado calibre 26 en canal ondulado y de color de color verde.	m ²	43.00	B/. 35.00	B/. 1,505.00
19	Ventana de marco de aluminio gris natural con vidrios traslucidos y malla contrainsectos de 0.60 m x 0.50 m.	Unidad	2.00	B/. 45.00	B/. 90.00
20	Puerta de madera natural barnizadas con dos pares de bisagras y cerraduras de pomo con llaves de 2.10 m x 1.00 m.	Unidad	2.00	B/. 150.00	B/. 300.00
21	Electricidad General.	Global	1.00	B/. 200.00	B/. 200.00
22	Plomeria General.	Global	1.00	B/. 650.00	B/. 650.00

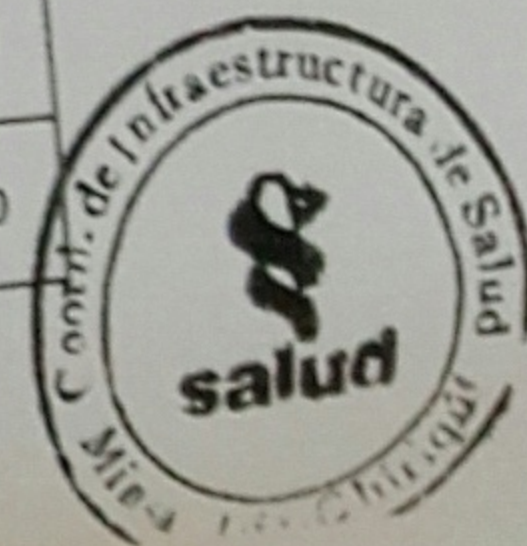

Cuadro de Actividades de Construcción para dos baños del Centro de Salud de Boquete (Criterio Técnico)
 Ubicado en Distrito de Boquete, Provincia de Chiriquí.

23	Limpieza general.	Global	1.00	B/. 250.00	B/. 250.00
				SUB-TOTAL	B/. 7,639.94
				MANO OBRA	B/. 3,055.98
				ITBM	B/. 534.80
				TOTAL	B/. 8,174.74

