

AVISO RECIBO



Comisión Federal de Electricidad

Av. Paseo de la Reforma Núm. 184, Col. Juárez, México, D.F. C.P. 06600.
RFC: CFE370814-Q10

Nombre y Domicilio

**RANCHO SORDO MUÑOZ AC
VALLE DE GUADALUPE BC KM 74
SAN ANTONIO NEGUA
EJ FRANCISCO ZARCO, BC**

Total a pagar del periodo facturado

\$679.00

(SEISCIENTOS SETENTA Y NUEVE PESOS 00/100 M.N.)

Número de servicio

010 860 127 564

Fecha límite de pago

24 SEP 15

Información importante

Corte a partir de 25 SEP 15.
Su consumo de energía eléctrica está dentro del rango de consumo EXCEDENTE, que es mayor a 280 kWh bimestrales.

Cuenta	Uso	Tarifa	Hilos
15DA08A053554550	Doméstico	01	2

Medición de consumo

Num. de Medidor	Lectura actual	Lectura anterior	Mult.	Consumo kWh
2M8R37	47888	47504	1	384

Período Consumo	Días	Promedio Diario en kWh	Promedio Diario en \$
09 JUL 15 AL 09 SEP 15	62	6.19	10.95

Apoyo gubernamental

Costo de producción	\$1,437.22
Aportación Gubernamental	\$891.66

Facturación

Concepto	kWh	Precio	Subtotal
Básico	150	0.809	121.35
Intermedio	130	0.976	126.88
Excedente	104	2.859	297.33
Suma	384		545.56

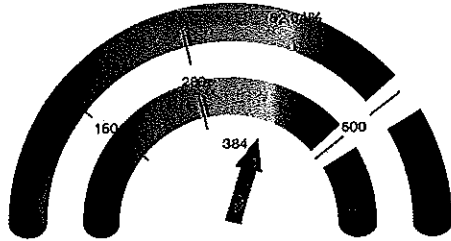

Aportación kWh

La gráfica tiene dos indicadores, el de abajo es tu consumo de energía y el de arriba es el porcentaje de la aportación gubernamental aplicada a tu recibo



Bajaron las tarifas de luz en todo el país para la industria, los comercios y los hogares.

Importe de la facturación

Energía	545.56
IVA 16%	87.29
Fac. del Periodo	62.85
IAP	46.28
Adeudo Anterior	232.16
Subtotal	974.00
Total	679.27

Fecha, hora y lugar de impresión: 10 SEP 15 07:05:43 hrs. Gasolera y 18 1304 Centro Enseñada Baja California México C.P. 22000

RSM electric bill #2

5

AVISO RECIBO



Comisión Federal de Electricidad
 Av. Paseo de la Reforma Núm. 164, Col. Juárez, México, D.F. C.P. 06600.
 RFC: CFE370814-CIO

Nombre y Domicilio

RANCHO SORDO MUDO AC
 VALLE DE GUADALUPE BC KM 74
 SOBRE CARRETERA Y TRAILER PARK
 SAN ANTONIO NECUA
 EJ FRANCISCO ZARCO, BC

Cuenta	Uso	Tarifa	Hilos
15DA08A053554560	Riego Agrícola	9CU	2

Medición de consumo				
Num. de Medidor	Lectura actual	Lectura anterior	Mult.	Consumo kWh
9T2B96	02743	01696	1	1047
9T2B96	0.11	0.0	1	0.11
9T2B96	01417	01071	1	346

Apoyo gubernamental	
Costo de producción	\$26,792.47
Aportación Gubernamental	\$26,227.10

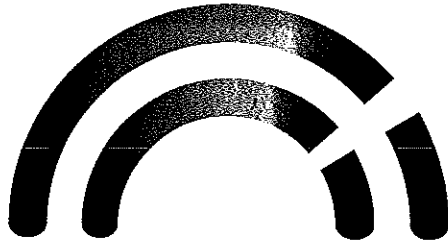

Bajaron las tarifas de luz en todo el país para la industria, los comercios y los hogares.

Fecha, hora y lugar de impresión: 10 SEP 15 07:05:54 hrs, Castellón y 13 1309 Centro Ensenada Baja California México CP 22800

Total a pagar del periodo facturado

\$558.00
 (QUINIENTOS CINCUENTA Y OCHO PESOS 00/100 M.N.)

Número de servicio

010 960 127 572

Fecha límite de pago

24 SEP 15

Información importante

Corte a partir de 25 SEP 15.
 Ahorre en su costo de energía, solicite su inclusión en la tarifa 9N
 ¡Felicidades! su factura incluye una

Periodo Consumo	Días	Promedio Diario en kWh	Promedio Diario en \$
09 JUL 15 AL 09 SEP 15	62	16.88	9.00

Facturación

Concepto	kWh	Precio	Subtotal
Básico	1,047	0.540	565.38
Suma	1,047		565.38

Importe de la facturación

Energía	565.38
Bonificación Factor de Potencia	7.34
I.V.A 0%	0.00
Fac. del Periodo	568.03
Adeudo Anterior	(98.26)
Su Pago	(98.00)
Total	\$558.29



RSM electric bill #3



AVISO RECIBO



Comisión Federal de Electricidad

Av. Paseo de la Reforma Núm. 164, Col. Juárez, México, D.F. C.P. 06800.
RFC: CFE370814-Q10

Nombre y Domicilio

RANCHO SORDOMUDO
DOM CON KM 74
SAN ANTONIO NEGUA
EJ FRANCISCO ZARCO, BC

Total a pagar del periodo facturado

\$713.00

(SETECIENTOS TRECE PESOS 00/100 M.N.)

Número de servicio

010 840 726 178

Fecha límite de pago

24 SEP 15

Cuenta	Uso	Tarifa	Hilos
15DA08A053558250	Riego Agrícola	9CU	2

Medición de consumo

Num. de Medidor	Lectura actual	Lectura anterior	Mult.	Consumo kWh
46E6A1	16319	13997	1	1322
46E6A1	0.4	0.0	1	0.4
4P8L88	03414	03137	1	277

Apoyo gubernamental

Costo de producción	\$32,967.32
Aportación Gubernamental	\$32,253.44

Información importante

Corte a partir de 25 SEP 15.
Ahorre en su costo de energía, solicite su inclusión en la tarifa 9N
¡Felicidades! su factura incluye una

Periodo Consumo	Días	Promedio Diario en kWh	Promedio Diario en \$
09 JUL 15 AL 09 SEP 15	62	21.32	11.50

Facturación

Concepto	kWh	Precio	Subtotal
Básico	1,322	0.540	713.88
Suma	1,322		713.88

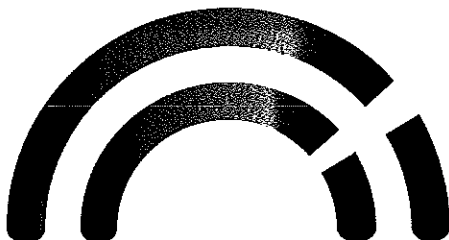

Importe de la facturación

Energía	713.88
2% Bala Tensión	14.27
Bonificación Factor de Potencia	14.50
I.V.A. 0%	0.00
Pto. del Periodo	713.88
Abono Anterior	756.21
Saldo a Pagar	155.00
Total	713.88



Bajaron las tarifas de luz en todo el país para la industria, los comercios y los hogares.

RSM electric
bill #4
⑦

Rsm electric bills
2, 3, 4 receipt

BAHIA (384)
Tiendas Soriana SA De CV TS0991022PB6
ALEJANDRO DE RODAS 3102-A
LAS CUMBRES 8VO SEC MONTERREY, N.L. 64610
AV. CORTES Y REFORMA S/N
BAHIA 22880

ENSENADA, BAJA CALIFORNIA

18/09/2015 11:51:42 384 139 4 168

CANT.	ARTICULO	PRE.UNIT	TOTAL
	COMISION FEDERAL DE ELECTRIC		713.00
010108407361781509240000007133			
	Cargo Por Comision		5.00
	COMISION FEDERAL DE ELECTRIC		679.00
010108601375641509240000006790			
	Cargo Por Comision		5.00
	COMISION FEDERAL DE ELECTRIC		558.00
010108601375721509240000005585			
	Cargo Por Comision		5.00
	TOTAL		1,965.00
	EFFECTIVO		2,000.00
	CAMBIO		35.00

Articulos 0

Puntos que pudo acumular en esta compra: 0

Le Atendio: Joshua Hassan Martinez Villarreal

MARCA SORIANA: CALIDAD AL MEJOR PRECIO

SERVICIO A DOMICILIO: 01 800 220 1234

ATENCION A CLIENTES: 01 81 8328-8252

En ambos casos, consulte www.soriana.com

5 pesos commission for gen x

La informacion en este comprobante podra ser utilizada para fines de identificacion y/o analisis mercadologico y/o cualquier otro previsto en el Aviso de Privacidad Integral publicado en www.soriana.com y podra presentar su solicitud por escrito para ejercer algun derecho ARCO a traves del caso@soriana.com o en el Modulo de Atencion a Clientes. - (8)