



PROPOSTA DE SUBSÍDIO GLOBAL

DISTRITO 4680 – CLUBE 22701

**ROTARY DE PELOTAS EM
PROL DO HOSPITAL
UNIVERSITÁRIO SÃO
FRANCISCO DE PAULA**

ANO ROTÁRIO 2018/2019



**São Francisco
de Paula**
HOSPITAL UNIVERSITÁRIO



PROJETO DE REVITALIZAÇÃO DA CLÍNICA MÉDICA DO HUSFP

Pelotas, 30 de outubro de 2018.

Maurício Karini
Diretor de Gestão
HUSFP



**São Francisco
de Paula**
HOSPITAL UNIVERSITÁRIO



HOSPITAL:

Nome: Hospital Universitário São Francisco de Paula

Endereço: Rua Marechal Deodoro, 1123 - Centro

Município Sede: Pelotas **Estado:** Rio Grande do Sul

Telefone: (53) 2128 8358/ 21288349

Email: projetoshu@ucpel.edu.br

Banco: Banrisul **Agência:** 0320 **Conta:** 0602653108

CNPJ: 92.238.914/0002-94

Natureza: Privado, filantrópico e sem fins lucrativos

Diretor de Gestão: Adm. Mauricio Romel Lopes Karini

Diretor da Assistência: Dr.Edevar Rodrigues Machado Junior

Diretor Técnico: Dr.Cláudio Stapassoli Filho

1. APRESENTAÇÃO DO HOSPITAL:

MANTENEDORA:

Nome: Associação Pelotense de Assistência e Cultura **CNPJ:**
92.238.914/0001-03



INTRODUÇÃO

O Hospital Universitário São Francisco de Paula é referência para a cidade de Pelotas e região, abrange aproximadamente 21 municípios, cerca de um milhão de pessoas.

O HUSFP é contratualizado com o Sistema Único de Saúde, credenciado pelo Ministério da Saúde e Educação como “Hospital de Ensino” e como Hospital Amigo da Criança pelo Ministério da Saúde/UNICEF.

Atualmente o hospital trabalha com 1.358 funcionários e um corpo clínico integrado por médicos professores, contratados, e médicos residentes nas 04 áreas básicas, objetivando uma assistência médico hospitalar de excelente qualidade. O Hospital tem capacidade total de 276 leitos, sendo 207 leitos disponibilizados ao Sistema Único de Saúde. É referência do Sistema Único de Saúde na Região Sul do Estado, contando com atendimento de 80% de SUS. Oferece cobertura ao único serviço de Pronto Socorro de Pelotas, contíguo ao hospital prestando serviços também à região.

O hospital é o principal responsável pela assistência à saúde da Região Sul na área ambulatorial especializada e hospitalar. Em relação aos atendimentos pelo Sistema Único de Saúde, atende **28,25%** dos pacientes que internam na região Sul e **51,28%** dos pacientes que necessitam assistência ambulatorial especializada e exames.

Um estudo realizado pela Federação dos hospitais filantrópicos do Brasil mostra que a cada R\$ 100,00 de custos na assistência à saúde dos pacientes atendidos pelo Sistema Único de Saúde, os hospitais são remunerados em aproximadamente R\$ 65,00.

Considerando o fato mencionado acima, a carência de investimento dos governos em saúde pública, resulta em um desafio diário e constante dos hospitais para manutenção de suas atividades, daí a relevância das doações recebidas, como a que ora se pretende.

Sendo assim, somente com auxílio de parcerias podemos manter nossa infra-estrutura e buscar a melhoria das condições de trabalho dos nossos colaboradores e pacientes.

O setor de Clínica Médica é um setor hospitalar onde acontece o atendimento integral do indivíduo com idade superior a 12 anos que se encontra em estado crítico ou semi-crítico, que não são provenientes de tratamento cirúrgico e ainda àqueles que estão hemodinamicamente estáveis, neste setor é prestada assistência integral de enfermagem aos pacientes de média complexidade.

A unidade localiza-se no terceiro andar do Hospital São Francisco de Paula e é dirigida para pacientes do SUS. Possui 34 leitos para ambos os sexos. O setor é composto por 10 quartos, destes 02 (dois) quartos são destinados para pacientes em hemodiálise, 02 (dois) banheiros para colaboradores, uma sala de estudos, uma sala para prescrição médica, uma sala dos colaboradores, um expurgo, um posto de enfermagem contendo 01 (um) eletrocardiograma, 01 (um) cardioversor, 01 (um) carro de emergência, 01 (um) oxímetro, 01 (um) carrinho para material de curativo, 03 (três) pias para lavagem de mãos, 03 (três) computadores, 01(um) escriturário.

O setor conta com equipe multiprofissional, alunos de graduação em Medicina da Universidade Católica de Pelotas (UCPel), professores e médicos residentes em Clínica Médica, além das seguintes especialidades médicas: Neurologia, Nefrologia e Infectologia.

Ainda se necessário, é possível fazer avaliação com médico especializado em: Dermatologia, Gastroenterologia, Hematologia, Pneumologia e Psiquiatria.

Os pacientes são provenientes da Central de Leitos e de setores do HUSFP como, hemodiálise e UTI, também do Pronto Socorro de Pelotas (PSP) e do Campus de Saúde Dr. Franklin Olivé Leite.

Diante do exposto, solicita-se apoio para a execução do Projeto de Revitalização da Clínica Médica. Para viabilizarmos esta adequação é necessária a aquisição de alguns mobiliários, mas não dispomos de recursos próprios para isso, já que a priorização dos poucos recursos existentes é para atendimento direto da assistência e pagamento dos colaboradores.

Hoje a unidade necessita dos seguintes itens para o seu regular funcionamento:

- 34 camas;
- 34 mesas de cabeceira;
- 34 colchões piramidais;
- 34 escadas de 02 degraus;
- 10 poltronas para descanso;
- Armários de 02, 03 e 04 portas;
- 34 Suportes para soro.

Assim, pedimos a compreensão quanto à necessidade de recebimento de tais verbas, para que nossa assistência continue sendo prestada de forma exemplar, sempre valorizando o próximo.



**São Francisco
de Paula**

HOSPITAL UNIVERSITÁRIO



ITEM	DESCRIÇÃO	QUANT.	EMPRESA	VALOR
01	Cama Fowler	34	Núcleo Tech	R\$ 103.224,00
02	Mesa de Cabeceira	34	Núcleo Tech	R\$ 10.030,00
03	Escada de 2 degraus <i>R</i>	34	Canaã	R\$ 3.230,00
04	Poltrona	10	Canaã	R\$ 6.800,00
05	Colchão piramidal	34	Prolab	R\$ 2.002,60
06	Armário de 02 portas	1	Eder Planejados	R\$ 570,00
07	Armário de 03 portas	8	Eder Planejados	R\$ 5.440,00
08	Armário de 04 portas	2	Eder Planejados	R\$ 1.740,00
09	Suporte para soro <i>R</i>	34	Lifemed	R\$ 9.180,00
VALOR TOTAL: R\$ 142.216,60				

*Móveis
e eletrônicos*



ANEXO I

MAPAS COMPARATIVOS DE PREÇOS

MAPA COMPARATIVO DE PREÇOS - ITENS 1 A 4

Item	Especificação	Quantidade	Canaã	Medworld	Núcleo Tech
			26.534.971/0001-05	80.787.09/0001-30	05.372.130/0001-79
1	Cama Fawler	34			
		Valor Unitário	R\$ 3.300,00	R\$ 3.114,00	R\$ 3.036,00
		Valor total	R\$ 112.200,00	R\$ 105.876,00	R\$ 103.224,00
2	Mesa de cabeceira	34			
		Valor Unitário	R\$ 377,00	R\$ 908,00	R\$ 295,00
		Valor total	R\$ 12.818,00	R\$ 30.872,00	R\$ 10.030,00
3	Escada de 2 degraus	34			
		Valor Unitário	R\$ 95,00	R\$ 105,00	R\$ 167,00
		Valor total	R\$ 3.230,00	R\$ 3.570,00	R\$ 5.678,00
4	Poltrona	10			
		Valor Unitário	R\$ 680,00	R\$ 887,00	R\$ 900,00
		Valor total	R\$ 6.800,00	R\$ 8.870,00	R\$ 9.000,00
		Total	R\$ 135.048,00	R\$ 149.188,00	R\$ 127.932,00

MAPA COMPARATIVO DE PREÇOS – ITEM 5

Item	Especificação	Quantidade	G. Gotuzzo	Prolab	Prómedico
			87.651.345/0001-93	93.378.735/0001-34	27.864.485/0001-18
1	Colchão Piramidal	34			
		Valor Unitário	R\$ 77,00	R\$ 58,90	R\$ 65,95
		Valor total	R\$ 2.618,00	R\$ 2.002,60	R\$ 2.242,30



MAPA COMPARATIVO DE PREÇOS - ITENS 6 A 8

Item	Especificação	Quantidade	Eder Planejados	Água Azul Móveis Planejados	Geovane Madruga Mendes
			26.534.971/0001-05	02.220.498/0001-23	16.927.382/0001-33
1	Armário de 03 portas	8			
		Valor Unitário	R\$ 680,00	R\$ 1.193,75	-
		Valor total	R\$ 5.440,00	R\$ 9.550,00	-
2	Armário de 02 portas	1			
		Valor Unitário	R\$ 570,00	R\$ 930,00	-
		Valor total	R\$ 570,00	R\$ 930,00	-
3	Armário de 04 portas	2			
		Valor Unitário	R\$ 870,00	R\$ 1.410,00	-
		Valor total	R\$ 1.740,00	R\$ 2.820,00	-
Total			R\$ 7.750,00	R\$ 13.300,00	R\$ 10.000,00

MAPA COMPARATIVO DE PREÇOS - ITEM 9

Item	Especificação	Quantidade	G. Gotuzzo	Lifemed	-
			87.651.345/0001-93	02.357.251/0001-53	-
1	Suporte para soro	34			-
		Valor Unitário	R\$ 365,00	R\$ 270,00	-
		Valor total	R\$ 12.410,00	R\$ 9.180,00	-

Projeto Rotary - Revitalização da Clínica Médica

3 mensagens

Direção HUSFP <direcao@husfp.ucpel.edu.br>
Para: zecalorenzatoalmeida@gmail.com

1 de novembro de 2018 19:43

Boa noite
Prezado Sr. Lorenzato,

Conforme solicitado, encaminho projeto do Rotary (anexo), referente à revitalização da Clínica Médica.

Manutenção do Projeto:

No caso de problemas relacionados aos equipamentos da Instituição, como danificar peças entre outros, logo que identificado será verificado o período de garantia e contatado o fornecedor ou a autorizada. Após a garantia é realizada manutenção preventiva pela Instituição através dos setores de Engenharia Clínica e Manutenção Geral (serviços prestados pelo Hospital).

Permaneço à disposição,

Atenciosamente,



Direção

HOSPITAL SÃO FRANCISCO DE PAULA

Kizzy Colvara

Secretária da Direção
www.husfp.ucpel.edu.br
Tel.: (53) 2128.8358
APAC - CNPJ: 92.238.914/0002-94

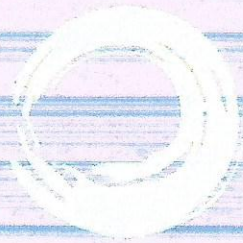

São Francisco de Paula

HOSPITAL UNIVERSITÁRIO

Rua Marechal Deodoro, 1123 | CEP: 96020-220 | Pelotas | RS
Tel: (53) 2128.8300 Site: www.husfp.ucpel.edu.br
e-mail: direcao@husfp.ucpel.edu.br | [Facebook: @HUSFPoficial](https://www.facebook.com/HUSFPoficial)





**São Francisco
de Paula**

HOSPITAL UNIVERSITÁRIO

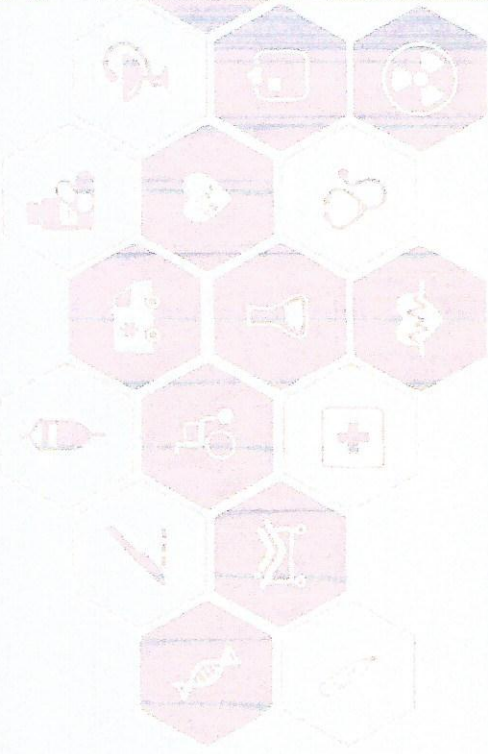

MEMORIAL FOTOGRAFICO

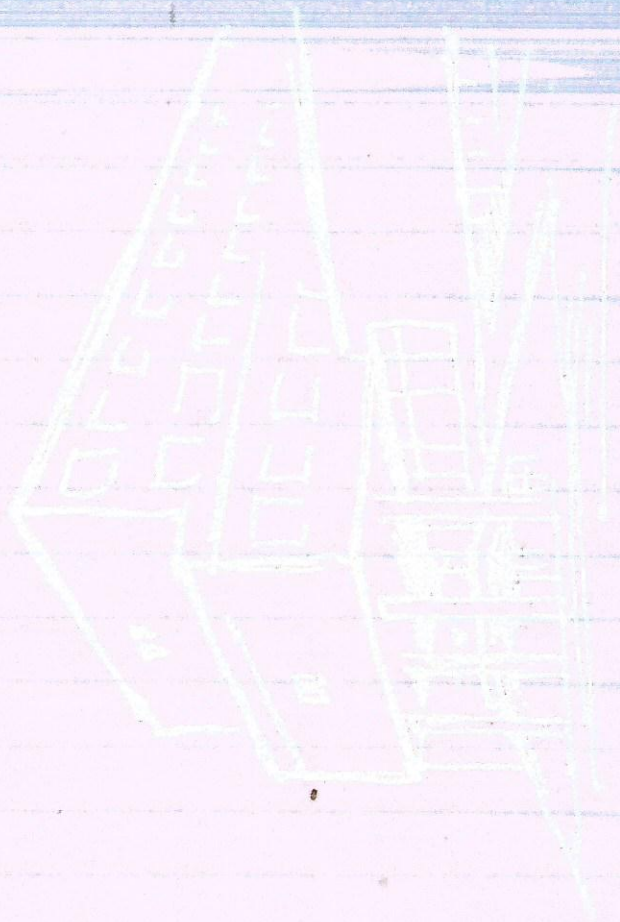

CLÍNICA MÉDICA

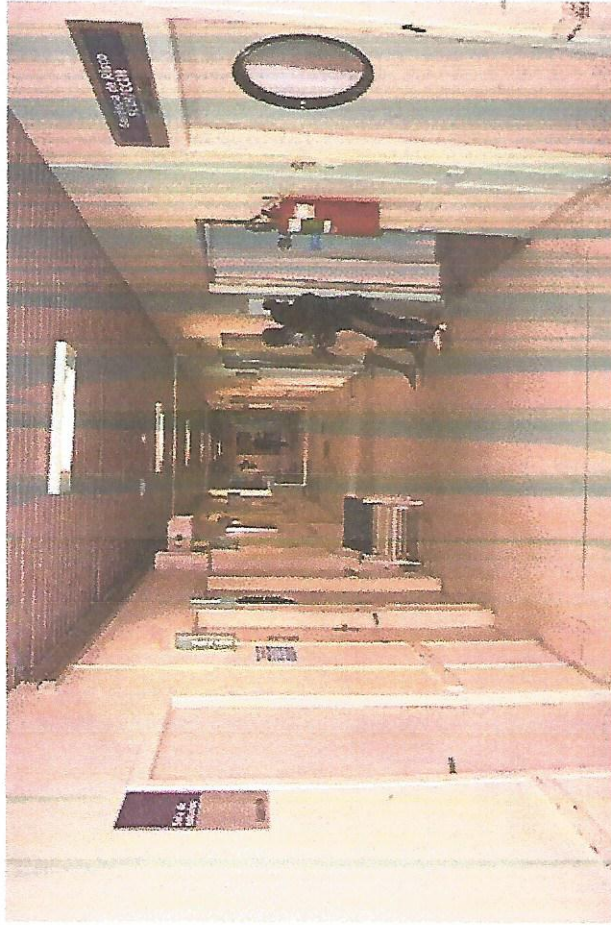
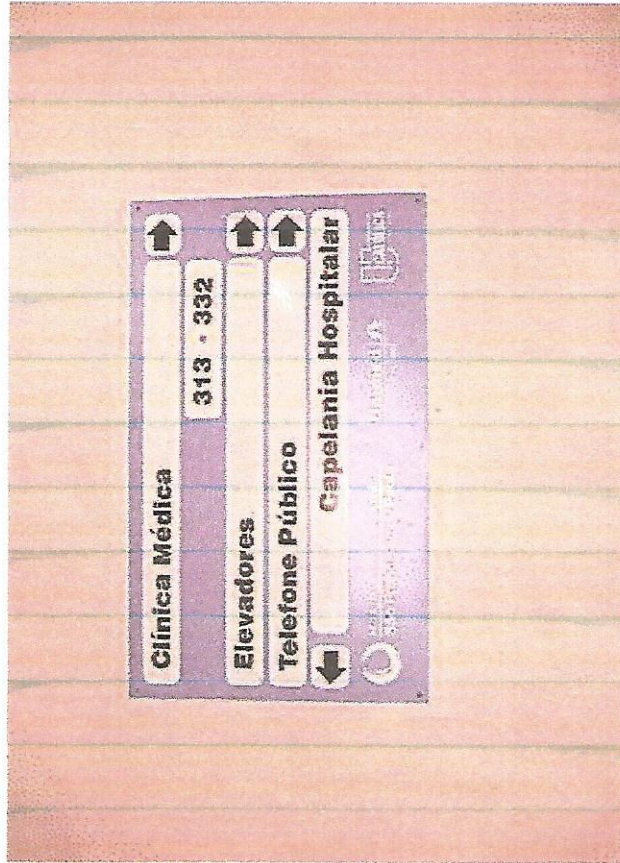

São Francisco de Paula



POLTRONAS PARA ACOMPANHANTES

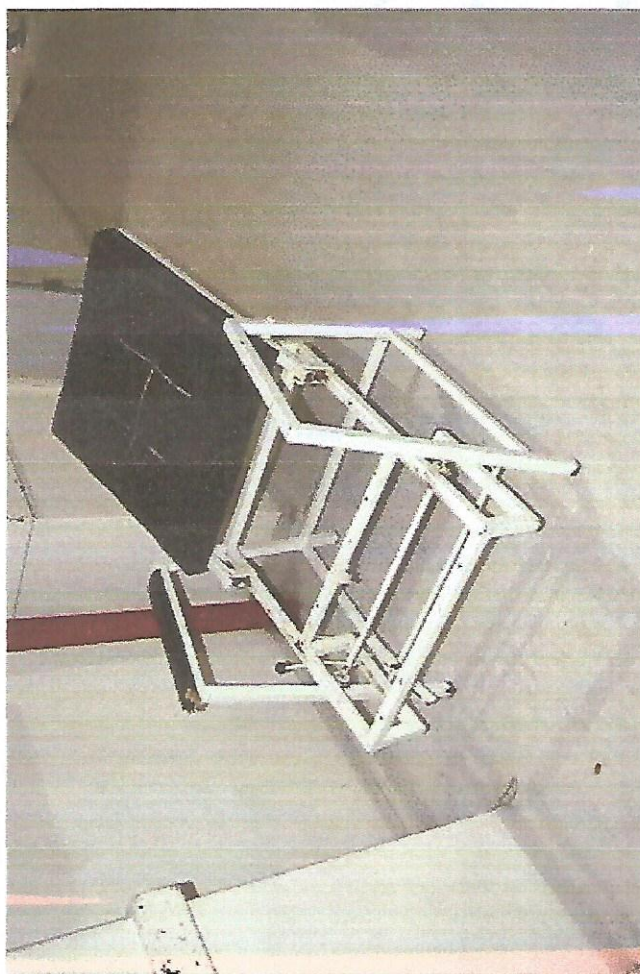



São Francisco de Paula

HOSPITAL UNIMARE S.A.



POLTRONAS PARA ACOMPANHANTES

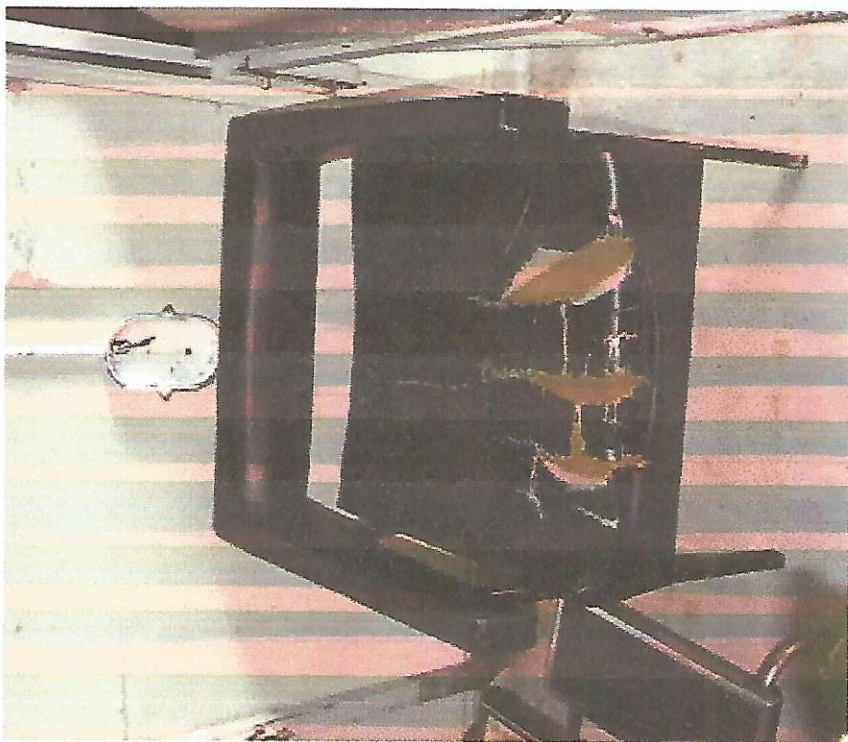



São Francisco de Paula

HOSPITAL UNIVERSITÁRIO



MESA DE CABECEIRA

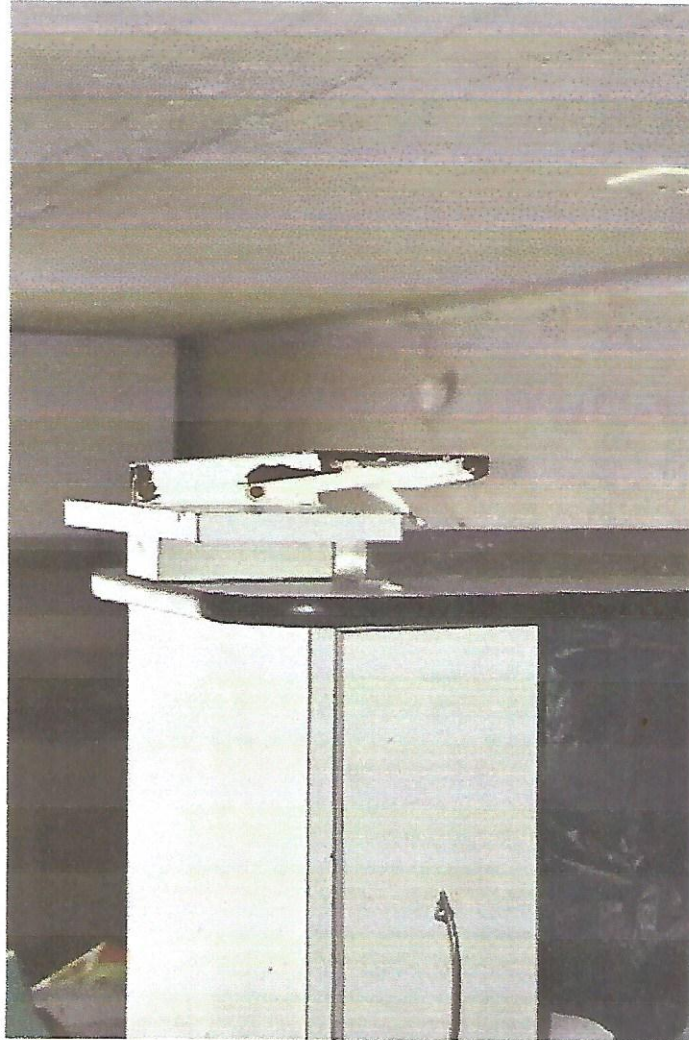
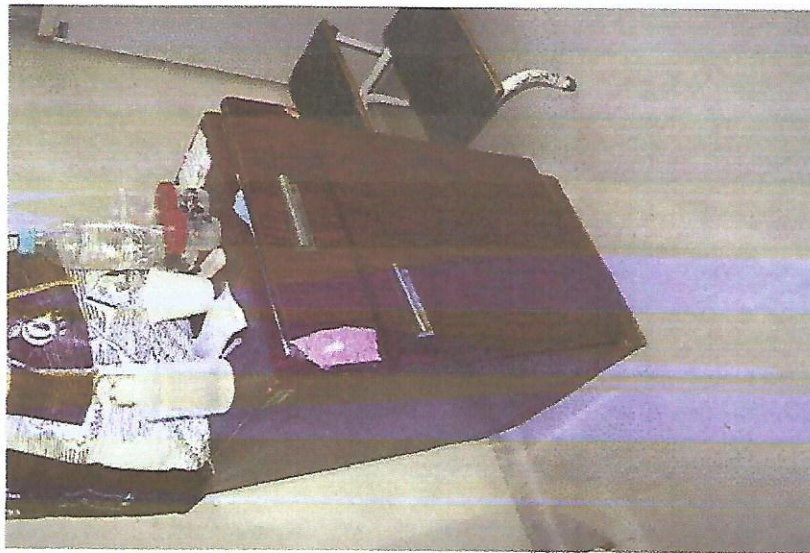

ESCADA DE 02 (DOIS) DEGRAUS

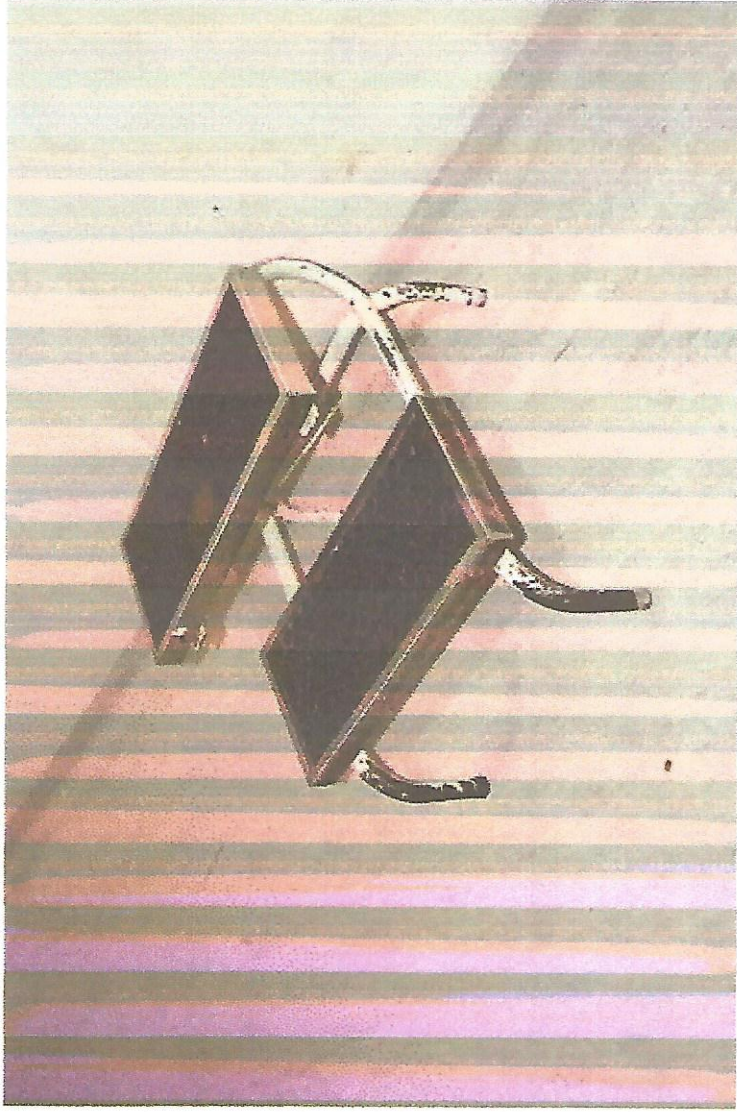
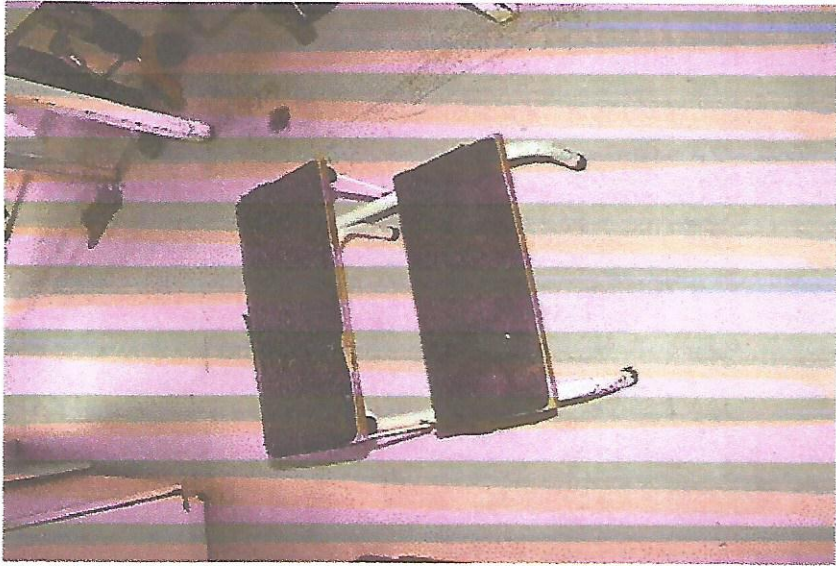



São Francisco de Paula

INDÚSTRIA UNIVERBIA



ESCADA DE 02 (DOIS) DEGRAUS

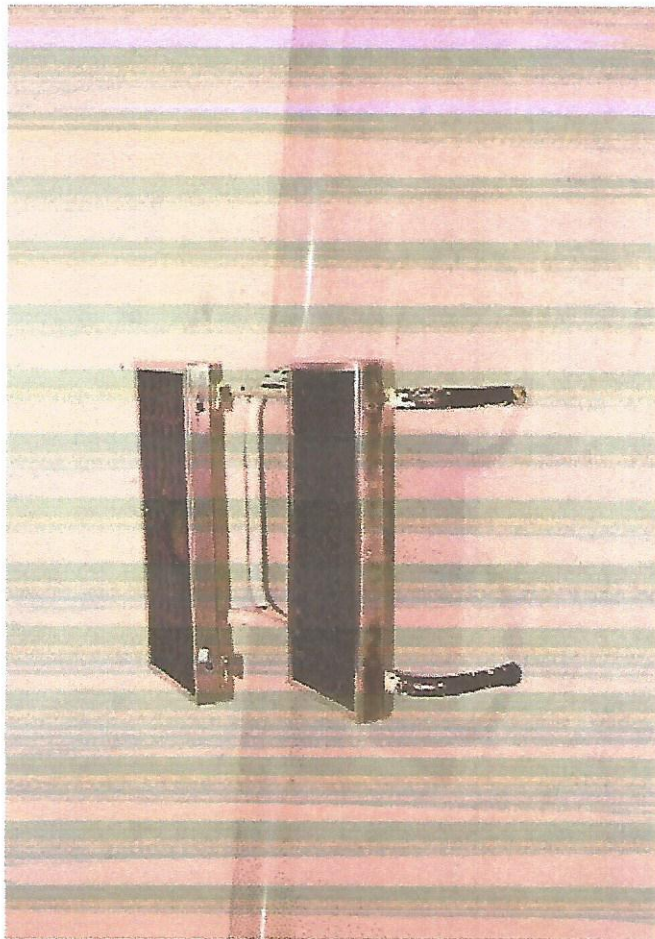
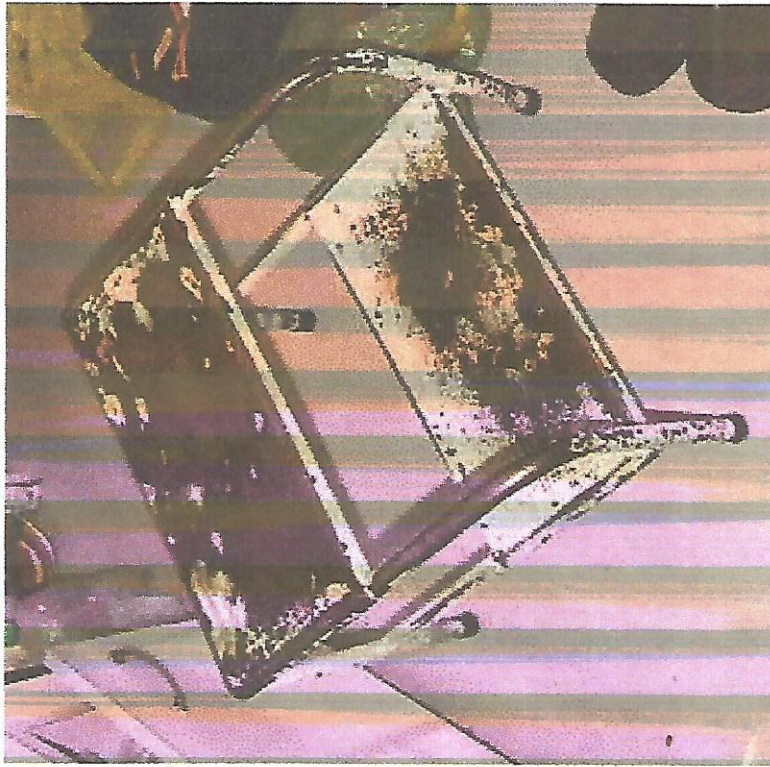

UNIVERBIA

SUORTE PARA SORO

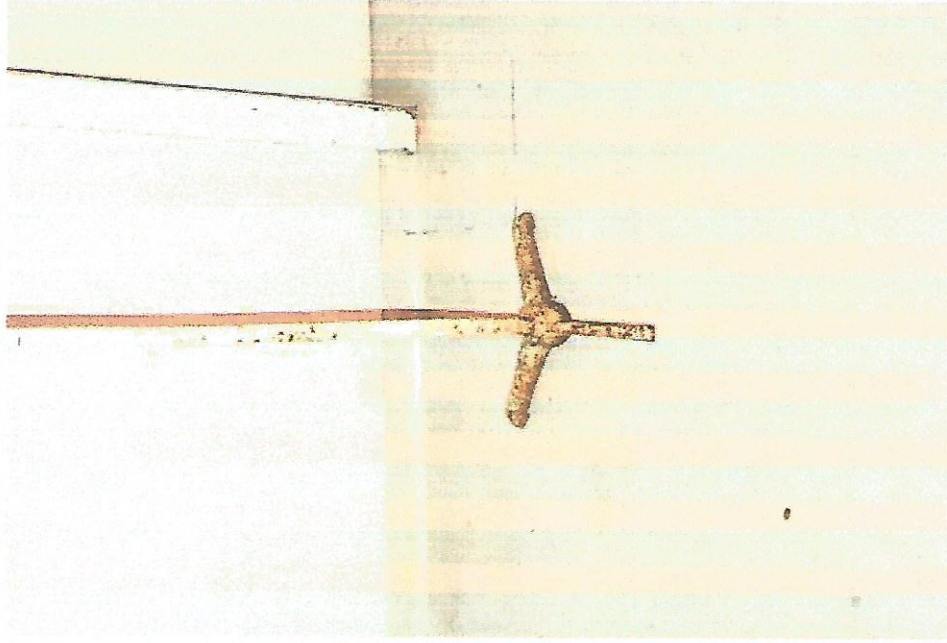
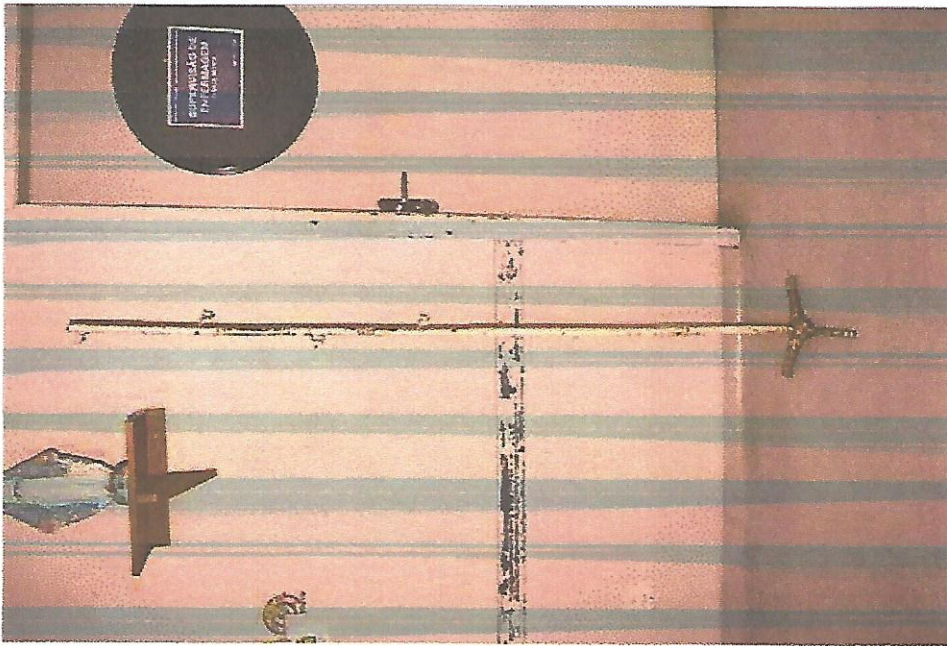

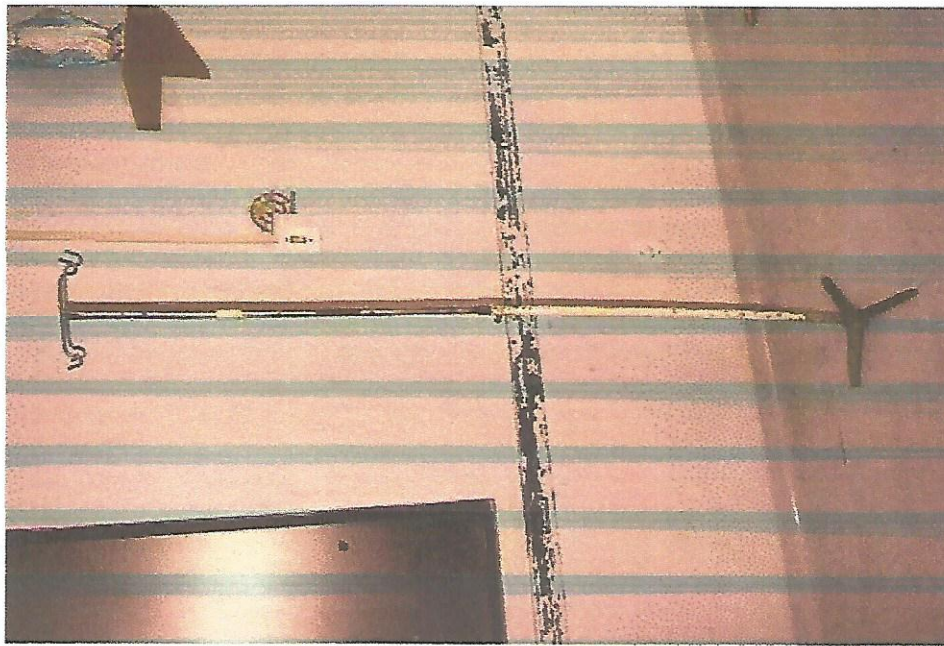

São Francisco de Paula

CESTIA M. K. R. O.

COLCHÃO PIRAMIDAL

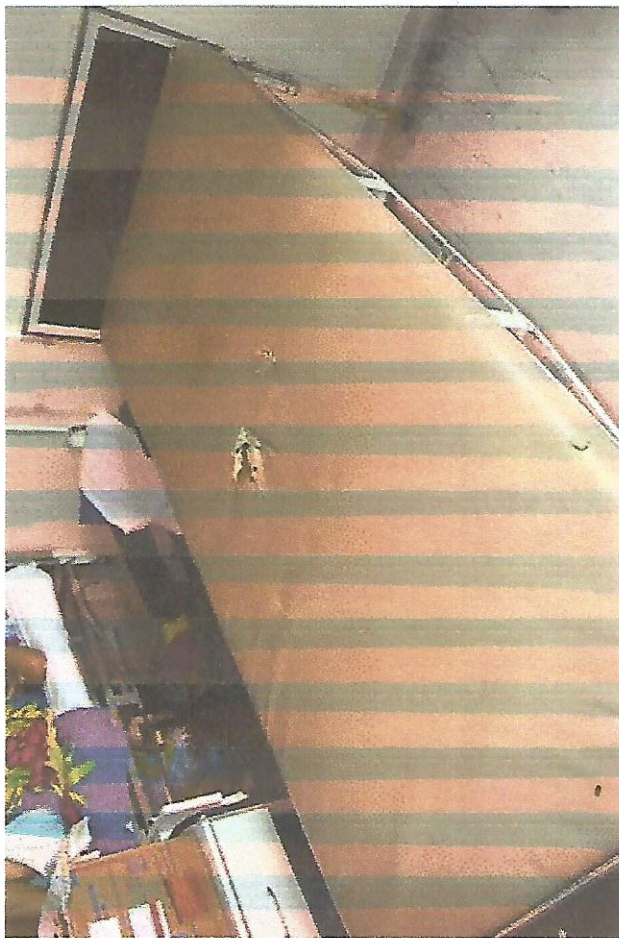
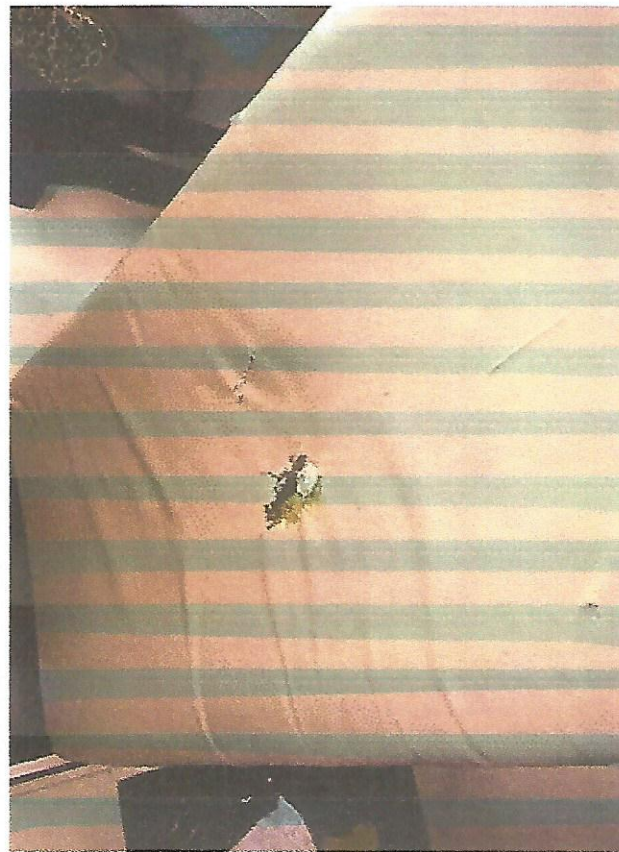

LABORATÓRIO DE PATOLOGIA

São Francisco de Paula



COLCHÃO PIRAMIDAL

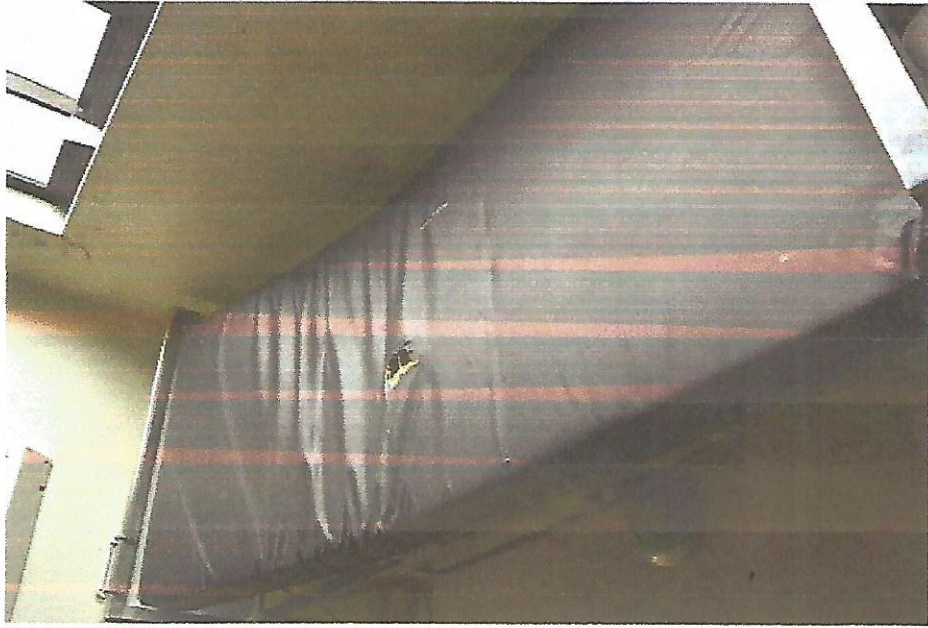

EXPERIÊNCIA
ICATÓLICA
SINCE 1958